artemagazine

ARTISTAR JEWELS: AL VIA LE SELEZIONI PER LA NONA EDIZIONE

Autore: Redazione

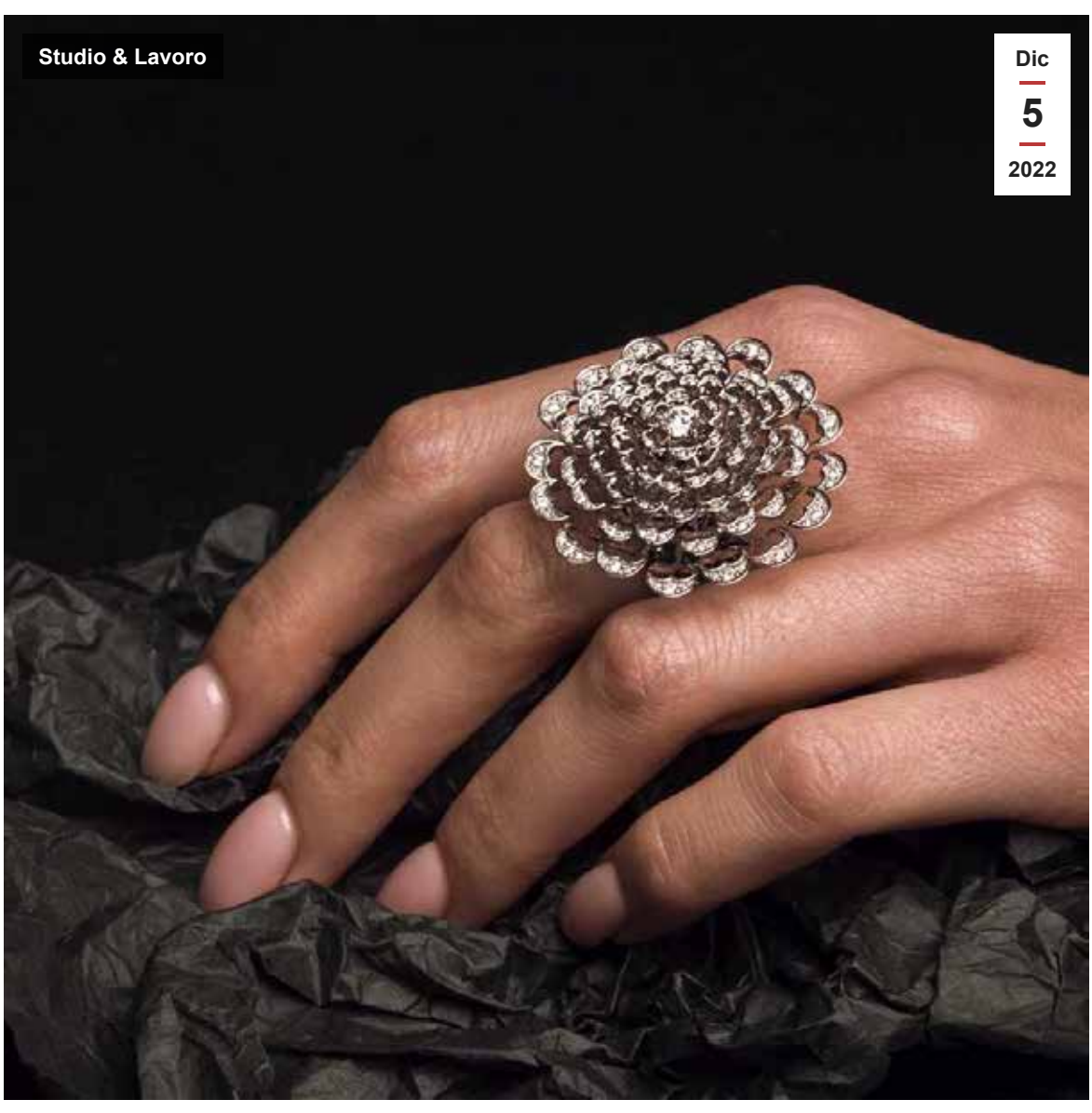

Sergey Izmestiev

MILANO – Riaprono le selezioni per **Artistar Jewels**, il progetto internazionale che promuove il gioiello artistico attraverso l'editoria, l'organizzazione di eventi e il web. Giunto alla sua nona edizione, **Artistar Jewels** è una vetrina internazionale per artisti affermati e trampolino di lancio per creativi emergenti.

Un progetto internazionale per valorizzare la cultura del gioiello

Sono **più di 200** gli artisti e i designer che verranno selezionati ed entreranno a far parte di un **progetto internazionale** di ampio respiro che si pone l'obiettivo di creare importanti network commerciali e di stimolare il dialogo e il confronto tra gli artisti e gli esperti del settore, valorizzare la **cultura del gioiello**, offrire una grande visibilità e creare reali occasioni di business.

Le iniziative

Sono numerose le iniziative previste dal progetto: l'**esposizione** in un'esclusiva location storica nel cuore di Milano, la **pubblicazione editoriale distribuita nelle più importanti librerie europee contenente immagini fotografiche professionali** delle creazioni selezionate**,** la **comunicazione annuale** diffusa sulle riviste di settore, magazine cartacei e digitali, quotidiani e sui principali social network, il canale di vendita on line **overjewels.com**, **premiazioni** e **riconoscimenti** assegnati dalla giuria internazionale di Artistar Jewels, e l'opportunità di partecipare a mostre ed esposizioni in gallerie di tutto il mondo.

Artistar Jewels 2022_Palazzo Bovara

La mostra Artistar Jewels si svolgerà dal **19 al 22 ottobre 2023** all'interno di **Palazzo Bovara**, in concomitanza con la Week Milanese che celebra la storia, la tradizione e l'innovazione dell'affascinante mondo del gioiello internazionale e che prevede oltre 150 eventi diffusi in tutto il centro storico della città. La **Milano Jewelry Week** dà vita a momenti di condivisione e interazione, coinvolgendo gli operatori del settore e al tempo stesso avvicinando al gioiello il vasto pubblico di curiosi e appassionati con un ricco calendario di eventi: mostre, presentazioni, workshop, talk, premiazioni, live performance e vernissage.

Il volume internazionale Artistar Jewels, pubblicato dalla casa editrice "Logo Fausto Lupetti Editore", è distribuit**o** in tutte le librerie italiane e **n**elle maggiori capitali europee**. Inoltre è** inviato a 5000 importanti contatti del settore in tutto il mondo: buyer, galleristi, boutique di lusso, fashion stylist, che attraverso il catalogo potranno scoprire innovative creazioni e scegliere talentuosi artisti per nuove collaborazioni.

La giuria

Come ogni anno, una **giuria di esperti del settore** seleziona gli artisti che si sono distinti per originalità e design assegnando loro importanti **riconoscimenti**. Nell'edizione 2022 Lucia Massei, direttrice Creativa di Alchimia Contemporary

Jewellery School di Firenze, il fondatore e titolare della Scuola Orafa Ambrosiana Guido Solari, la National Contemporary Jewelry Association Assamblage, la jewelry business consultant Donatella Zappieri e la storica del gioiello Vanessa Cron sono stati i componenti della giuria.

Artistar Jewels dà la possibilità agli artisti di intraprendere nuove collaborazioni con realtà importanti sparse in tutto il mondo grazie a partnership e sinergie nate con numerose attività commerciali, concept store e gallerie del calibro di Alice Floriano (Brasile), Galerie Beyond (Belgio), Bini Gallery (Australia), Babs Art Gallery (Italia), Eleni Marneri Galerie (Grecia), Ezüstláz Galéria (Ungheria) e Sculpture to wear Gallery (USA).

Come partecipare

Per partecipare alle selezioni per Artistar Jewels 2023 è necessario inviare la propria application entro il 20 Febbraio 2023 al seguente link: www.artistarjewels.com/aj/form-application.html

Criteri per la selezione

– Pezzi unici o piccole serie;

– Gioielli dallo stile riconoscibile e dal forte impatto comunicativo;

– Creazioni realizzate con materiali tradizionali e/o reinterpretati in maniera originale o gioielli di ricerca ideati con materiali innovativi e/o di riciclo.

Per maggiori informazioni visita il sito: www.artistarjewels.com

Instagram: @artistarjewels

Facebook: @ArtistarJewels

Categoria: Studio & Lavoro • Di Redazione • Dicembre 5, 2022

Tags: arte design gioiello mostra selezioni